

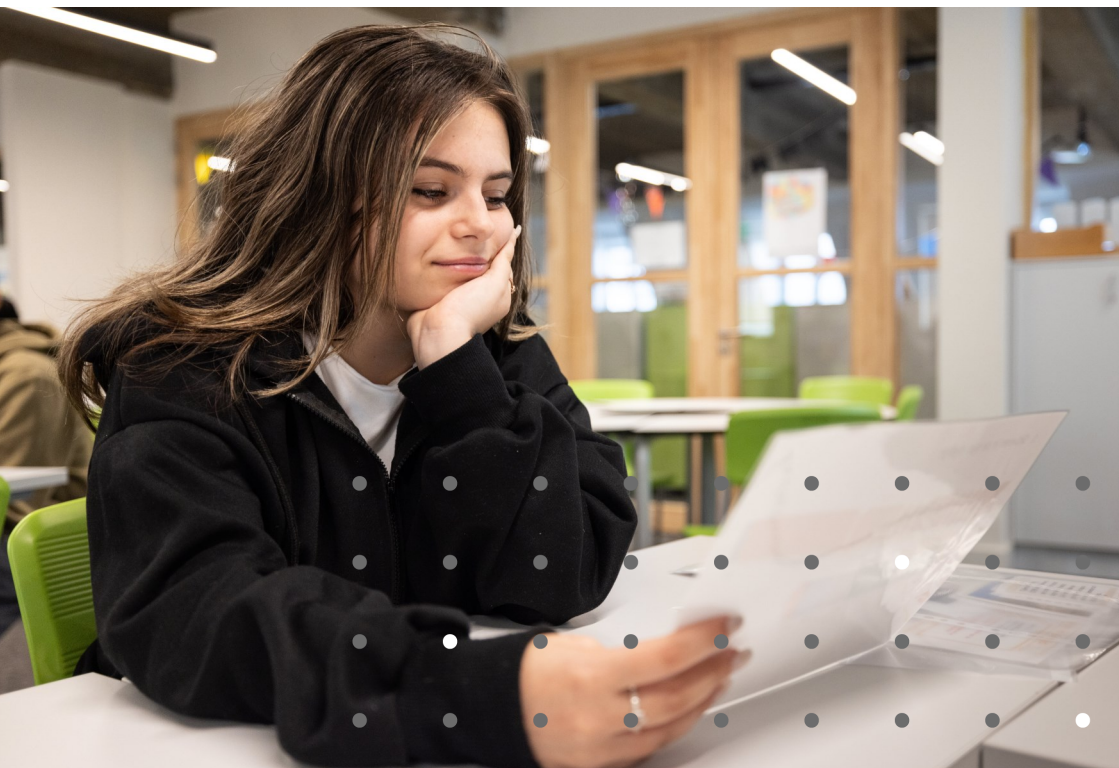

Heilig Graf

Patersstraat



*Aanpak en begeleiding van leerlingen
met een specifieke leerzorg*

Stappen leerlingbegeleiding

Elke leerling in het Heilig Graf kan rekenen op de **standaardzorgaanpak** van de school.
(zie: <https://secundair.heilig-graf.be/zorg>)

Voor leerlingen die nood hebben aan extra zorg, vertrekken we van de ondersteuningsbehoeften van de leerling. Indien er een diagnose is gesteld, is het wenselijk dat ouders aan de leerlingbegeleider een verslag bezorgen. De leerlingbegeleider licht de leerkrachten van de klas (**klassenraad**) in.

Voor **nieuwe leerlingen** legt de klassenraad in oktober, indien nodig, extra begeleidende maatregelen vast in een **zorgengagement**.

Het zorgengagement is zichtbaar voor leerkrachten, de leerling en de ouders in het **leerlingvolgsysteem**. Vragen en opvolging kunnen besproken worden op het **oudercontact**.

De **leerlingenbegeleider** ondersteunt leerlingen, ouders en leerkrachten doorheen het schooljaar bij vragen en problemen.

- Een warme school voor iedereen -

Vragen of opmerkingen?

U kan steeds contact opnemen met:

- de **titularis** van uw kind
- de **leerlingenbegeleiders**:
 - > **psychosociaal functioneren - preventie en gezondheidszorg**: Marijke Vande Voorde (marijke.vandevoorde@heilig-graf.be)
 - > **psychosociaal functioneren**: Ruth Schillebeeckx (ruth.schillebeeckx@heilig-graf.be)
 - > **leren en studeren**: Hannah Boonen (hannah.boonen@heilig-graf.be)
- de **campusdirecteur**: Joke Jacobs (joke.jacobs@heilig-graf.be)
- de **leerlingendirecteurs**:
 - > **ASO & STEM & Taal en cultuur - Economie en organisatie**: Rob Van Meir (rob.vanmeir@heilig-graf.be)
 - > **Kunst en creatie**: Kris Geivers (kris.geivers@heilig-graf.be)

Tel. 014 41 54 68

- **CLB-medewerker**: Lenne Van Herck (lennevanherck@vclb-kempen.be)

Tel. 014 41 64 39

