

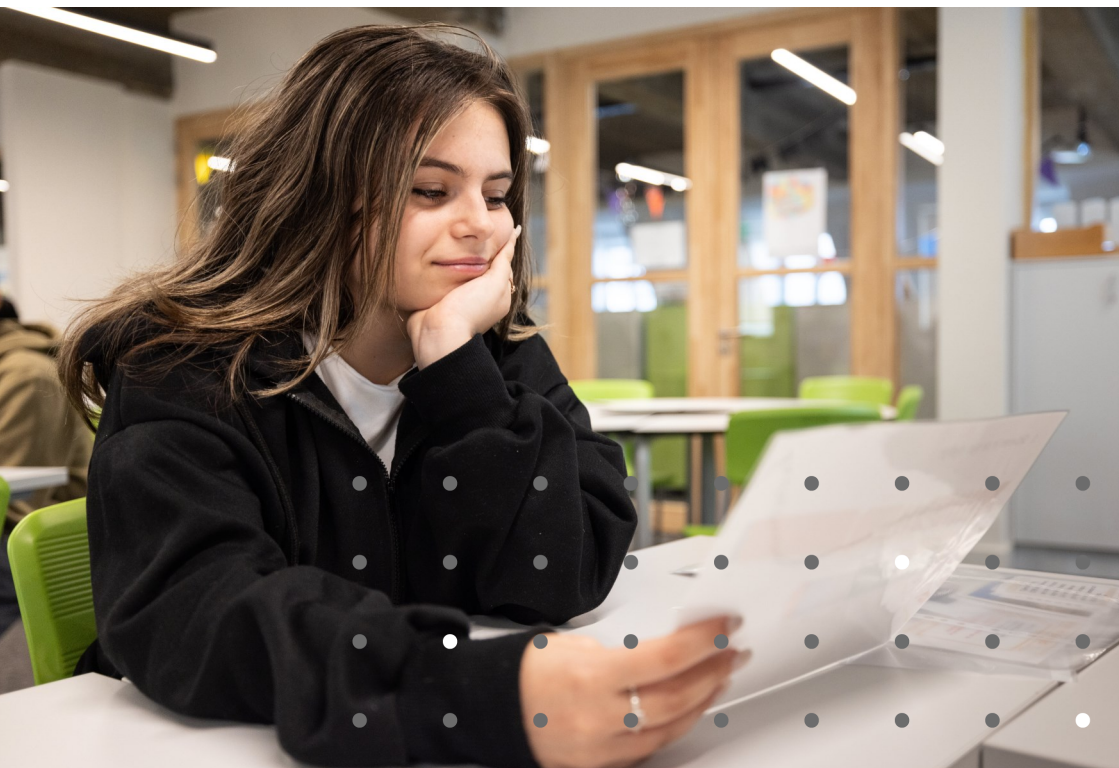

Heilig Graf

Klinkstraat



*Aanpak en begeleiding van leerlingen
met een specifieke leerzorg*

Stappen leerlingbegeleiding

Elke leerling in het Heilig Graf kan rekenen op de **standaardzorgaanpak** van de school.
(zie: <https://secundair.heilig-graf.be/zorg>)

Voor leerlingen die nood hebben aan extra zorg, vertrekken we van de ondersteuningsbehoeften van de leerling. Indien er een diagnose is gesteld, is het wenselijk dat ouders aan de leerlingenbegeleider een verslag bezorgen. De leerlingenbegeleider licht de leerkrachten van de klas (**klassenraad**) in.

Voor **nieuwe leerlingen** legt de klassenraad in oktober, indien nodig, extra begeleidende maatregelen vast in een **zorgengagement**.

Het zorgengagement is zichtbaar voor leerkrachten, de leerling en de ouders in het **leerlingvolgsysteem**. Vragen en opvolging kunnen besproken worden op het **oudercontact**.

De **leerlingenbegeleider** ondersteunt leerlingen, ouders en leerkrachten doorheen het schooljaar bij vragen en problemen.

- Een warme school voor iedereen -

Vragen of opmerkingen?

U kan steeds contact opnemen met:

- de **titularis** van uw kind
 - de **leerlingenbegeleiders**: Hanne Nuyts (hanne.nuyts@heilig-graf.be) en Lena De Wolf (lena.dewolf@heilig-graf.be)
 - de **campusdirecteur**: Miranda Vervoort (miranda.vervoort@heilig-graf.be)
 - de **leerlingendirecteur**: Kristien Van Oekelen (kristien.vanoekelen@heilig-graf.be)
- Tel. 014 41 06 23
- de **CLB-medewerkers**:
2de graad: Sally Nuyts (sallynuyts@vclb-kempen.be)
3de graad: Lise Van Gompel (lisevangompel@vclb-kempen.be)
- Tel. 014 41 64 39

